

INFORMACION GENERAL DE LA ASOCIACIÓN CIVIL.

DATOS GENERALES	
Nombre de la organización	Banco de Alimentos de Guanajuato A.C.
Siglas	BAG
Fecha de inicio de actividades	Octubre de 2000
Domicilio Fiscal	Sección 4 s/n Colonia Noria Alta CP 36000, Guanajuato, Gto.
Teléfono (incluir lada)	473-732-60-90
Fax	473-734-17-24
Correo electrónico	ba_guanajuato@hotmail.com , lilianaavaloss@yahoo.com.mx ,
Página web	www.bancoalimentos.org.mx
Registro Federal de Contribuyentes	BAG 000914U48
¿Cuentan con recibos deducibles de impuestos?	Si (X)
¿Desde qué Fecha?	8 de Noviembre de 2006
Clave única de inscripción (CLUNI):	BAG 0009141101A

ACTA CONSTITUTIVA	
Fecha	22 de Agosto de 2000
Numero de Acta	6,887
Nombre del notario ante quien se constituyo	Lic. Pedro Vázquez Nieto
Numero de Notaria y Ciudad	No. 21
Fecha, número y ciudad de inscripción en el Registro Público de la Propiedad	6 de Octubre de 2000. Folio Civil: V15.000063. Ante El Registrador Público de la Propiedad y del Comercio de la Ciudad de Guanajuato, Gto. Lic. Carlos Vélez Torrescano
Ultima fecha de modificación notariada del acta constitutiva	24 de Enero de 2009
Indique el motivo	Asamblea General Anual y ratificación del Presidente y Tesorero, así como renovación del Secretario.

OBJETO SOCIAL	
<p>a.- Iniciar, promover, fomentar, estimular, patrocinar o directamente administrar toda clase de actividades asistenciales y de beneficencia o en beneficio de personas de escasos recursos económicos y para tal efecto la asociación podrá realizar el manejo de alimentos a grande escala, obtenidos a través de donativos o compras a bajo precio, en el mercado nacional o en el extranjero, con el fin de abastecer a la población carente de recursos económicos, así como a municipios, poblaciones aisladas o rancherías, instituciones de asistencia social y otras dependencias, en forma gratuita o aplicando la cuota de recuperación correspondiente al alimento proporcionado, mejorando así la alimentación y nutrición de la comunidad;</p>	

INFORMACION GENERAL DE LA ASOCIACIÓN CIVIL.

--

ACTA QUE ACREDITA LA REPRESENTACIÓN LEGAL

Fecha	22 de Agosto de 2000
Número de Acta	6,887
Nombre del notario ante quien se protocolizó acta	Lic. Pedro Vázquez Nieto
Numero de Notaria y Ciudad	No. 21
Fecha, número y ciudad de inscripción en el Registro Público de la Propiedad	6 de Octubre de 2000. Folio Civil: V15.000063. Ante El Registrador Público de la Propiedad y del Comercio de la Ciudad de Guanajuato, Gto. Lic. Carlos Vélez Torrescano

ESTRUCTURA DE LA ORGANIZACION

**¿Cuál es el órgano principal de dirección de su organización?
(Patronato, Asamblea, Consejo, Mesa directiva, etc.)**

Consejo de Administración

Nombre	Cargo	Activo	Inactivo
José Luis Romero Hicks	Presidente	Si	
José Guadalupe Hernández Franco	Secretario	Si	
José Luis Villagómez Aguilera	Tesorero	Si	

¿Cada cuándo se reúne el órgano principal de su organización?:

3 veces por mes

Nombre del director o coordinador de la organización:

Liliana Avalos Sandoval

¿Cuánto tiempo tiene en el cargo el director o coordinador?:

4 años

INFORMACION GENERAL DE LA ASOCIACIÓN CIVIL.

Recursos Humanos de la Organización

Empleados Remunerados						
No	Nombre del Puesto Nombre de la Persona Escolaridad	Plaza		Funciones Principales	Horario de Trabajo	Sueldo Mensual
		Eventual	Permanente			
1	Gerente Administrativo, Liliana Avalos Sandoval, Licenciatura		Si	Coordina la logística del transporte. Califica el estudio socio-económico. Solicita apoyo de donativos. Coordina las acciones del personal. Prepara expone las estadísticas de familias apoyadas y de producto recabado.	9-17 hrs	\$14,000.00
2	Asistente de Gerencia, José Ernesto Rodríguez Yebra, Licenciatura trunca		Si	Apoyo logístico directo a la Gerencia Administrativa	9-17 hrs	\$6,440.00
3	Trabajo Social, Socorro Contreras Olmos, Preparatoria		Si	Solicita reportes de entrega. Recibe donativos Supervisar entrega externas al banco. Llena formatos. Recibe y captura las solicitudes de despensa. Controla citas	9-17 hrs	\$3,600.00
4	Asistente Trabajo Social, Ma. del Carmel Delgado Mujica, Preparatoria trunca		Si	Ir a la central de abastos de león a pedir alimento donado. Ir a la central de abasto a comprar cualquier producto a peso que se pueda incluir en la despensa.	9-17 hrs	\$2,448.00

INFORMACION GENERAL DE LA ASOCIACIÓN CIVIL.

5	Promoción, Ma Antonia Mares Cano, Secundaria		Si	Ir a la central de abastos de león a pedir alimento donado. Ir a la central de abasto a comprar cualquier producto a peso que se pueda incluir en la despensa.	9-17 hrs	\$2,800.00
6	Asistente de Promoción, Brisa Romero Reyna, Preparatoria		Si	Ir a la central de abastos de león a pedir alimento donado. Ir a la central de abasto a comprar cualquier producto a peso que se pueda incluir en la despensa.	9-17 hrs	\$2,244.00
7	Chofer, Gustavo Enrique Garcia Sandoval, Preparatoria Trunca		Si	Ir por la mercancía donada. Llevar la mercancía al BAG.	9-17 hrs	\$3,680.00
8	Estibador, Oscar Roberto Retana Macias, Preparatoria Trunca		Si	Ir por la mercancía donada. Llevar la mercancía al BAG.	9-17 hrs	\$2,400.00
9	Estibador, Miguel Angel Rivera Zaval, Preparatoria Trunca			Ir por la mercancía donada. Llevar la mercancía al BAG.	9-17 hrs	\$2,200.00
10	Logistica, Ma Teresa Delgado Mujica, Preparatoria	Si		Promoción de donativos en especie, coordina voluntariado y servicio social	9-17 hrs	\$3,060.00
11	Asistente Contable, Francisco Lerma Villegas, TSU	Si		Contabilidad General	16-21 hrs	\$2,040.00
12	Contabilidad, Xochitl Gpe. Oliva Guerreo, Licenciatura	Si		Contabilidad General	16-21 hrs	\$2,040.00

Voluntarios		
No	Actividades o puesto que apoya	Horario
6	Entrega de despensas a beneficiadas en bodega	10-13 hrs
55	Grupo Unicornio de Boy Scouts de Guanajuato, Acopio de alimentos durante la Campaña Anual de Acopio	Octubre de cada año
30	Bomberos Voluntarios de Guanajuato A.C. Acopio de alimentos durante la Campaña Anual de Acopio	Octubre de cada año
350	Conscriptos del Servicio Militar Nacional de la 16 zona militar en Irapuato, Acopio de alimentos durante la Campaña Anual de Acopio	Octubre de cada año

INFORMACION GENERAL DE LA ASOCIACIÓN CIVIL.

Servicio Social			
No	Institución Educativa	Actividades o puesto que apoya	Horario
10	Instituto Guanajuato	Empaquetado de alimentos para despensas	16-18 hrs
53	Instituto La Salle	Empaquetado de alimentos para despensas, Apoyo en campañas de acopio de alimentos	16-18 hrs
40	Instituto Montes de Oca	Apoyo en campañas de acopio de alimentos y promoción	16-18 hrs
45	Preparatoria Oficial de la Universidad de Guanajuato	Acopio de alimentos durante la Campaña Anual de Acopio	Octubre de cada año
15	Unidad Económico Administrativa de la Universidad de Guanajuato	Acopio de alimentos durante la Campaña Anual de Acopio	Octubre de cada año
60	División de Ciencias Naturales y Exactas de la Universidad de Guanajuato	Acopio de alimentos durante la Campaña Anual de Acopio	Octubre de cada año
10	División de Ingenierías de la Universidad de Guanajuato	Acopio de alimentos durante la Campaña Anual de Acopio	Octubre de cada año
2	International Studies Abroad	Empaquetado de alimentos para despensas, Apoyo en campañas de acopio de alimentos y apoyo intercultural	Semestral

CONSEJO DIRECTIVO



INFORMACION GENERAL DE LA ASOCIACIÓN CIVIL.

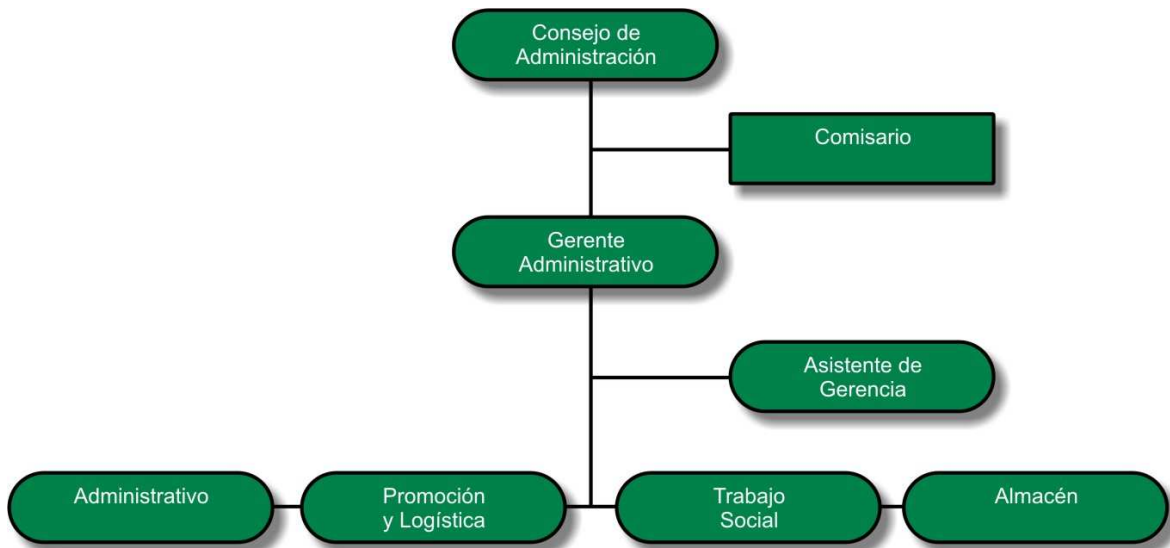

INFORMACION GENERAL DE LA ASOCIACIÓN CIVIL.

DE LA ORGANIZACIÓN

Breve historia de la Organización

En Septiembre de 1999 un grupo de la sociedad civil guanajuatense se reunió y comenzó a trabajar en formalizar el Acta Constitutiva, tramitar deducibilidad, constituir los diferentes comités, planear la operación del banco, elegir y capacitar al personal, definir el lugar donde operaría el banco y demás aspectos técnicos.

Iniciando operaciones el 9 de Octubre de 2000. Actualmente acopia, selecciona y distribuye 75 toneladas mensualmente en promedio, beneficiando a 1809 familias semanalmente.

Visión

Ser el instrumento de la sociedad más efectivo en el Municipio de Guanajuato para el combate a la desnutrición.

Misión

Alimentar a las familias pobres del Municipio de Guanajuato, para conducirlos a un crecimiento auto sustentable, concentrándonos en niños menores de 7 años, mujeres embarazadas y adultos mayores.

Así mismo, detectar y canalizar problemas sociales que impidan el desarrollo integral de las familias; principalmente aquellos problemas que pueden anular el impacto de nuestra acción principal (alimentar).

Objetivos

Tiene como objetivo aprovechar todo el alimento comestible que se desperdicie por quedar fuera de los canales usuales de comercialización y satisfacer las necesidades alimentarias de nuestros beneficiados.

Mencione las actividades que se realizan para alcanzar los objetivos

Verificar que exista el personal necesario para el buen funcionamiento del BAG.

Promover entre Cámaras de Comercio, de la Industria Alimentaria, Centrales de abastos y demás gremios locales relacionados con el alimento para obtener donación de alimento, o bien de efectivo que nos permita comprar el alimento que es difícil de ser donado.

Analizar comunidades o grupos vulnerables con requerimientos alimentarios y apoyar su desarrollo.

Prolongar al máximo la vida útil de los alimentos, desarrollando logística adecuada para la entrega inmediata de los alimentos.

Administrar adecuadamente los recursos y transparentar en todo momento lo que se está realizando, y generar la confianza de nuestros donadores.

Describe brevemente los procesos de atención brindados por la asociación:

Trabajo Social.- Realizar estudios socio-económicos para determinar la necesidad, tanto de la comunidad como de la familia solicitante.

Distribuir alimento teniendo en cuenta las necesidades nutricionales de cada grupo siendo prioridad niños, ancianos, mujeres embarazadas y con discapacidad. Se organizan reuniones entre los beneficiarios con la finalidad de lograr una mejor organización en las entregas de alimento y buscar constantemente la posibilidad de realizar cursos de diversa índole con la finalidad de lograr un desarrollo de las mismas.

Evaluar familias con la finalidad de dar por terminado el apoyo.

Mencione los controles establecidos para evaluar los resultados de sus procesos de atención

De acuerdo a los parámetros señalados por la Asociación Mexicana de Bancos de Alimentos AMBA, se estima que el 10% de la población padece de pobreza alimentaria; tomando en cuenta este parámetro y en referencia a que el Municipio de Guanajuato cuenta con una población de 155 mil habitantes nuestra población meta son 15,500 habitantes. Al inicio de las actividades del BAG en el año 2000 se atendían a 450 personas, actualmente el BAG atiende a 9,045 personas. Nuestro crecimiento ha sido exponencial y

INFORMACION GENERAL DE LA ASOCIACIÓN CIVIL.

sostenido.

Realizamos un muestreo entre nuestros beneficiados en Zona Urbana y Rural, para determinar el impacto nutricional de nuestros afiliados, por medio de estudios antropométricos.

¿Cómo identifica que se han cumplido los objetivos ¿

Informes de operación del BAG cada vez que sesiona el Consejo de Administración, edemas del informe anual.

Comparamos el crecimiento anual de la población beneficiada con respecto a la población que requiere atención.

Enuncie y explique brevemente los logros obtenidos de la organización

- Hemos mejorado la calidad de los alimentos distribuidos, ya que contamos con cámara fría que permite mantener en mejores condiciones los alimento, así mismo se cuenta con camioneta seca y equipo refrigerado que los distribuye en condiciones óptimas a las comunidades.
- Involucramiento de los consejeros del banco de alimentos, conquistado la confianza de la población por medio del apoyo.
- Siempre focalizarnos en la misión.
- Se cuenta con un portal virtual transaccional. www.bancoalimentos.org.mx

Enuncie y explique las principales fortalezas de la organización:

- Sustentabilidad.
- Modelo de operación es autofinanciable.
- Pertenecer a la Red Nacional de Bancos de Alimentos, para acceder a programas establecidos por empresas socialmente responsables.
 - Eficiencia en el manejo de la información.
 - Nos hemos ganado la confianza y el apoyo de varias instituciones privadas.
 - Recibimos donativos y estamos autorizados por la SHCP para expedir recibos deducibles de impuestos.
 - Personal voluntariado.
 - Operatividad ininterrumpida, crecimiento constante.

Enuncie y explique brevemente las principales debilidades de la organización:

- No existe un sistema de información de donadores potenciales en el Estado.
- Los tiempos de entrega son muy largos.
- Pérdida de productos por medio del personal.
- Voluntariado (no se dispone de su tiempo).

INFORMACION GENERAL DE LA ASOCIACIÓN CIVIL.

PLAN DE TRABAJO ANUAL 2009

Programa de trabajo 2009

Variables

- Incremento de acopio
- Mejora en la calidad de los alimentos distribuidos
- Incremento de los beneficiados
- Mejoras administrativas
- Proyectos Especiales

Incremento de acopio:

- Promoción en Central de Abastos los días lunes, martes, miércoles y jueves
- Promoción en tiendas de autoservicio
- Apoyar a la AMBA en la promoción nacional
- Campaña de acopio local en el Instituto Lasalle, Instituto Montes de Oca.
 - Se tiene programado el acopio para el 18 de Mayo 2009
- Campaña por un México Sin Hambre Octubre 2009
- Promoción en ranchos productores cercanos
 - El objetivo es ir visitando productores de verduras de ranchos cercanos a la ciudad de Guanajuato
- Visitas a empresas del Sector Agroalimentario
 - El objetivo es visitar al menos dos empresas por mes.

Mejora en la Calidad de los alimentos:

- Continuidad y mejora en el contenido nutricional de los productos que integra la despensa.
- Entregar alimento que no éste caducado.
- Realizar una distribución oportuna del alimento.
- Manejo adecuado de los alimentos perecederos para no distribuirlos tan mermados.
- Control de plagas en las instalaciones

Incremento de beneficiados y operatividad:

- Revisión del padrón de beneficiarios con el que se cuenta actualmente.
- Aplicación de políticas y procedimientos de admisión de beneficiarios, entrega de alimento, supervisión y control ya propuestas por la AMBA.
- Implementación de sistema electrónico de base de datos con la información de cada familia beneficiada, tiempo que tiene recibiendo el apoyo, kilos asignados y costo que paga por la despensa, así como otros datos que se requieran.
- Credencialización de los beneficiados.
- Graduación de beneficiados.

INFORMACION GENERAL DE LA ASOCIACIÓN CIVIL.

- Integración de comunidades que no atendemos, proponiendo que se organicen para que acudan por el alimento al BAG directamente ya sea semanal, quincenal o mensualmente.
- Detección de otro tipo de problemas sociales en nuestros beneficiados con el objeto de canalizarlos a instituciones que los apoyen. Las alianzas con otras instituciones nos permitirá ofrecer alternativas a nuestros beneficiados.

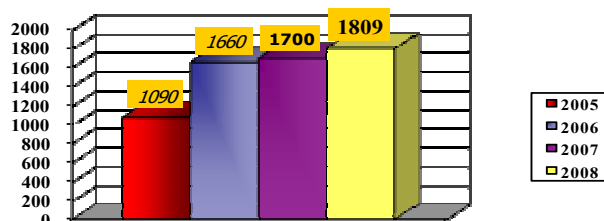

Familias beneficiadas

Mejoras Administrativas:

- Dirección: Congruencia con la misión, objetivo y valores del BAG.
- Desarrollo de capital social: Impulsar el crecimiento de los beneficiados
- Almacén: Primeras entradas primeras salidas
- Tráfico: Optimizar fletes de acopio y reorganizar los recorridos a comunidades
- Contabilidad: Pago oportuno de obligaciones fiscales, renovación de deducibilidad, dictamen fiscal, entre otros. Administración: Hacer un uso adecuado y transparente de los recursos del BAG.
- Trabajo Social: Evaluación y revisión de políticas de admisión de beneficiados y kilos distribuidos en función al tiempo que se ha estado apoyando a la familia beneficiada.
- Nutrición: Aplicación de al menos una práctica exitosas de nutrición trabajadas por otros bancos.
- Promoción: Promover donación altruista en la comunidad guanajuatense y en empresas del sector agroalimentario
- Comunicación: Difundir las acciones que realice el BAG informando a nuestros donadores principalmente, con el objeto de conservar su confianza.
- Capacitación a personal Con el objetivo de potenciar sus habilidades y apoyar su desarrollo personal.

Proyectos Especiales:

- Arrancar Campaña de Capitales pro-construcción instalaciones del BAG
- Seguimiento a solicitudes presentadas por Redondeo
- Construcción de la primera etapa de la bodega del BAG.

INFORMACION GENERAL DE LA ASOCIACIÓN CIVIL.

POBLACIÓN ATENDIDA				
¿Cuáles son las zonas geográficas donde desarrolla su trabajo la organización?:		Municipio de Guanajuato y Municipio de Silao		
Descripción del beneficiario directo de la asociación		Adultos Mayores, Madres Solteras, Embarazadas, Niños que por condiciones adversas carezcan de alimento para realizar 3 comidas diarias.		
Número TOTAL de beneficiarios directos atendidos en 2008				
Beneficiarios	Número	Zona Urbana	Zona Semiurbana	Zona Rural
Comunidades	46	0	0	46
Colonias	64	53	11	0
Familias	1809	684	141	984
Personas	9,045	3,420	705	4,920
Género Masculino: 32 % Femenino: 68 %				
Edad Mínima: Recién nacidos Máxima: 86 años				
Nivel Socioeconómico Alto 0% Medio 12% Bajo 38% Muy Bajo 47% Pobreza Extrema 3%				
Enliste las tres principales problemáticas de la población atendida:		Pobreza Alimentaria		
		Desempleo o subempleo de la cabeza de familia		
		Violencia Intrafamiliar		
Beneficiarios indirectos Instituciones como albergues, conventos, caritas, asilos, instituciones de rehabilitación y en los casos de desastres naturales que afectan a zonas determinadas de nuestro país.				
Cuotas de Recuperación por el servicio prestado:				
Concepto	Cuota de Recuperación			
Monto	\$30.00 y \$35.00			
Periodicidad	Semanalmente			
Enliste los Requisitos y criterios que establece la organización para prestar el servicio: Que el solicitante requiera el apoyo, y cubra los requisitos del estudio socio económico Realizar trabajo social voluntario ocasional				

INFORMACION GENERAL DE LA ASOCIACIÓN CIVIL.

INFRAESTRUCTURA

Inmuebles (Edificios, casas, terrenos) y muebles (transporte y equipamiento) propiedad o en posesión de la asociación civil

Tipo	Características	Capacidad		Régimen de Propiedad			Frecuencia de mantenimiento
		Instalada	Utilizada	Propio	Rentado	Comodato	
Inmuebles	Bodega		Si		Si		Anual
	Terreno	Si		Si			Anual
Muebles	3 Camionetas de Acopio y Reparto		Si	Si			Mensual
	1 Camioneta de Reparto		Si			Si	Mensual
	Cámara Fría	Si		Si			Trimestral
	2 Equipos de Computo y 2 impresoras		Si	Si			Semestral
	Mobiliario diverso		Si	Si			Anual

VINCULOS INSTITUCIONALES

Membrecía, pertenencia o afiliación a otras organizaciones o redes:

Afiliado a la Asociación Mexicana de Bancos de Alimentos AMBA

Afiliado a la red internacional The Global Food Banking Network

¿La organización ha establecido convenios de colaboración con otras instituciones?

Si (X) No ()

Si su respuesta fue afirmativa, proporcione los siguientes datos:

Convenio de trabajo y/o colaboración con:	Descripción	Vigencia	Resultados
INAEBA	Establecer mecanismos de colaboración en la ejecución de los Programas Educativos del INAEBA, a efecto de que el BAG identifique y canalice entre sus beneficiados, adultos mayores de 15 años, que no sepan leer ni escribir, o bien que no tengan su educación secundaria, para que sean atendidos por el INAEBA	Firmado el 15 de febrero de 2006 con vigencia indefinida	14 personas alfabetizadas
INEA	Incorporar a los usuarios beneficiados de los Bancos de Alimentos a los servicios que ofrece el INEA	Firmado el 15 de Agosto de 2007 a nivel nacional entre AMBA e INEA	5 personas alfabetizadas
PGJEG	Se realizan pláticas de sensibilización impartidos por personal de la PGEJG,	Apoyo interinstitucional	2 Pláticas para prevenir la

INFORMACION GENERAL DE LA ASOCIACIÓN CIVIL.

	así como detectar casos de violencia intrafamiliar o abuso de menores, para ser canalizados a las áreas de trabajo social de la PGJEG	desde el año 2006 con vigencia indefinida	violencia intrafamiliar. Se detectaron 4 caso que fueron canalizados al trabajo social de la PGJG
PROFECO	Realizan dentro de las instalaciones del BAG talleres para el aprovechamiento de los productos que integran la despensa así como la manufactura casera de artículos de limpieza y aseo personal	Apoyo interinstitucional desde el año 2008 con vigencia indefinida	Se realizan 2 talleres al mes que permiten a las beneficiadas obtener el conocimiento para elaborar sus propios productos, en mejora de su economía familiar
IMUG	Participación del DIA INTERNACIONAL DE ACCION POR LA SALUD DE LAS MUJERES	Mes de Junio de 2007, apoyo interinstitucional de forma anual	El BAG capacita a mujeres de diferentes municipios en el aprovechamiento de alimentos y mejora nutrimental.